

Si riporta la rappresentazione grafica della struttura delle società partecipate direttamente e indirettamente dal
Comune di Pramollo

Comune di Pramollo
Città Metropolitana di Torino

Revisione periodica delle partecipazioni pubbliche
Art. 20 D.Lgs. n. 175/2016
Dati relativi alle partecipazioni detenute al 31/12/2020

INDICE

SCHEDA ANAGRAFICA - INTRODUZIONE

Scheda anagrafica

Introduzione

RICOGNIZIONE DELLE SOCIETÀ PARTECIPATE possedute direttamente o indirettamente

Ricognizione delle società a partecipazione diretta

Ricognizione delle società a partecipazione indiretta

RILEVAZIONE DELLE SOCIETÀ PARTECIPATE

Informazioni di dettaglio sulle singole partecipazioni

RILEVAZIONE DEI RAPPRESENTANTI DELLE AMMINISTRAZIONI PRESSO ORGANI DI GOVERNO, SOCIETÀ ED ENTI

Scheda Rilevazione dei rappresentanti delle amministrazioni

01.

SCHEDA ANAGRAFICA - INTRODUZIONE

1.1 Scheda anagrafica

| | |
|---|---------------------------|
| <i>Revisione periodica delle partecipazioni pubbliche Art. 20 D.Lgs. n. 75/2016</i> | |
| Tipologia Ente: | Comune |
| Denominazione Ente: | Pramollo |
| Codice fiscale dell'Ente: | 01717670010 |
| L'ente ha approvato il piano operativo di razionalizzazione ai sensi dell'art. 1 co. 612, l. n. 190/2014 con deliberazione di Consiglio Comunale del 27.09.17 n. 24 | |
| Dati del referente/responsabile per la compilazione del piano | RESPONSABILE DEL SERVIZIO |
| Nome: | Cognome: |
| GRAZIANO | SOLARO |
| Recapiti: | |
| Indirizzo: | |
| BORGATA LUSSIE, 1 | |
| Telefono: | Fax: |
| 0121/58619 | 0121/58619 |
| Posta elettronica: | |
| PRAMOLLO@RUPARPIEMONTE.IT | |

1.2 Introduzione

Si riporta la rappresentazione grafica della struttura delle società partecipate direttamente e indirettamente dal Comune di Pramollo:

Si riporta la rappresentazione grafica della struttura delle società partecipate direttamente e indirettamente dal Comune di Pramollo

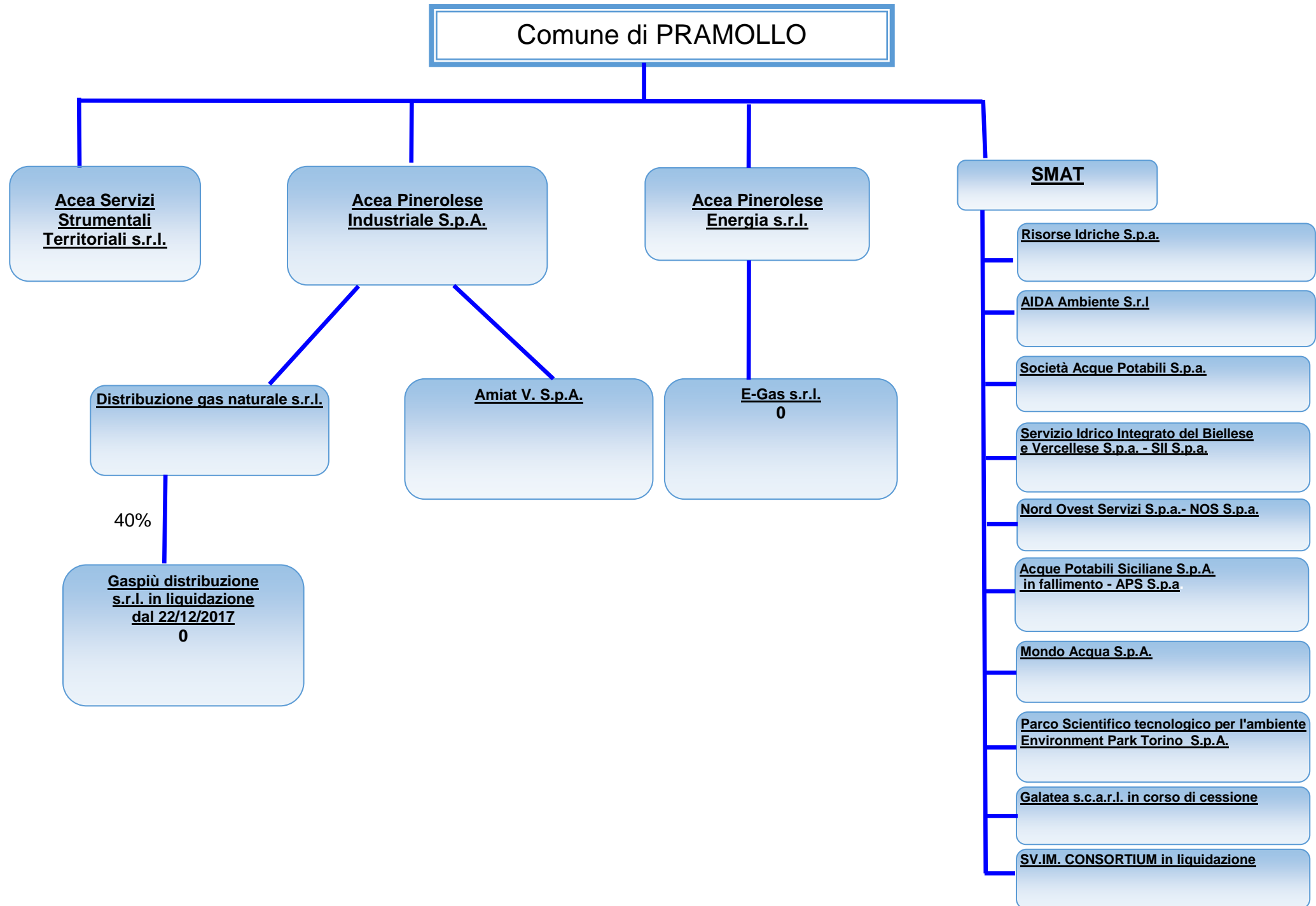

**Si riporta la rappresentazione grafica della struttura delle società partecipate direttamente e indirettamente dal
Comune di Pramollo**

02. RICOGNIZIONE DELLE SOCIETÀ PARTECIPATE possedute direttamente o indirettamente

2.1 Partecipazioni dirette

| NOME PARTECIPATA | CODICE FISCALE PARTECIPATA | QUOTA DI PARTECIPAZIONE | BREVE DESCRIZIONE | ESITO DELLA RILEVAZIONE | NOTE |
|--|----------------------------|-------------------------|--|-------------------------------|------|
| Acea Pinerolese Industriale Spa | 05059960012 | <u>0,24843363%</u> | Gestione di servizi pubblici locali, in particolare: - gestione del servizio idrico integrato (approvvigionamento e distribuzione dell'acqua; progettazione, costruzione e gestione di sistemi di raccolta e convogliamento di acque reflue e di impianti di depurazione); - progettazione e realizzazione d'impianti e gestione di servizi, relativamente ad ogni forma di raccolta, trasporto, smaltimento, riduzione, riutilizzo e recupero dei rifiuti | Mantenimento senza interventi | 1 |
| Acea Pinerolese Energia Srl | 08547890015 | <u>0,24844720%</u> | Produzione di servizi di interesse generale, in particolare completa gestione dell'attività di vendita di gas naturale | Mantenimento senza interventi | 2 |
| Acea Servizi Strumentali Territoriali Srl | 10381250017 | <u>0,24844720%</u> | Produzione di beni e servizi strumentali all'attività degli enti pubblici soci in funzione della loro attività, in particolare servizio gestione calore degli immobili comunali | Mantenimento senza interventi | 3 |

2.2 Partecipazioni indirette

Partecipazioni indirette detenute attraverso Acea Pinerolese Industriale Spa:

| NOME PARTECIPATA | CODICE FISCALE PARTECIPATA | QUOTA DI PARTECIPAZIONE DETENUTA DALLA TRAMITE | BREVE DESCRIZIONE | ESITO DELLA RILEVAZIONE | NOTE |
|---|----------------------------|--|---|-------------------------------|------|
| Distribuzione Gas Naturale Srl (DGN Srl) | 09479040017 | 100% | Gestione del servizio di distribuzione gas naturale | Mantenimento senza interventi | 1.1 |
| Amiat V Spa | 10845310019 | 6,944% | Attività consistenti | Mantenimento senza interventi | 1.2 |

| | | | | | |
|--|--|--|--|--|--|
| | | | nell'assunzione di partecipazioni in società esercenti attività diverse da quella creditizia e finanziaria (Holding) | | |
|--|--|--|--|--|--|

Partecipazioni indirette detenute attraverso Acea Pinerolese Energia Srl:

| NOME PARTECIPATA | CODICE FISCALE PARTECIPATA | QUOTA DI PARTECIPAZIONE DETENUTA DALLA TRAMITE | BREVE DESCRIZIONE | ESITO DELLA RILEVAZIONE | NOTE |
|------------------|----------------------------|--|--|-------------------------------|------|
| E-GAS S.R.L. | 09974630015 | 35% | Importazione, esportazione, approvvigionamento, trasporto, fornitura e somministrazione di gas naturale ed energia elettrica | Mantenimento senza interventi | 2.1 |

Partecipazioni indirette detenute attraverso Distribuzione Gas Naturale Srl (DGN Srl):

| NOME PARTECIPATA | CODICE FISCALE PARTECIPATA | QUOTA DI PARTECIPAZIONE DETENUTA DALLA TRAMITE | BREVE DESCRIZIONE | ESITO DELLA RILEVAZIONE | NOTE |
|------------------|----------------------------|--|---|---|--|
| Gas più | 07328850966 | 40% | Distribuzione di combustibili gassosi mediante condotte | Razionalizzazione – Messa in liquidazione della società | I tempi per la conclusione della misura di razionalizzazione individuata non sono nella disponibilità dell'amministrazione |

03. **RILEVAZIONE DELLE SOCIETA' PARTECIPATE**

3.1. Informazioni di dettaglio sulle singole partecipazioni

1 ACEA PINEROLESE INDUSTRIALE – C.F. 05059960012

Scheda di dettaglio

| DATI ANAGRAFICI DELLA PARTECIPATA | |
|---------------------------------------|------------------------------------|
| DATI ANAGRAFICI DELLA PARTECIPATA | |
| Codice Fiscale | 05059960012 |
| Denominazione | ACEA PINEROLESE INDUSTRIALE S.P.A. |
| Stato | Italia |
| Provincia | TORINO |
| Comune | PINEROLO |
| Anno di costituzione della società | 1986 |
| Forma giuridica | Società per azioni |
| Tipo di fondazione | |
| Altra forma giuridica | |
| Stato della società | La società è attiva |
| SETTORE DI ATTIVITÀ DELLA PARTECIPATA | |

| ATTIVITA' SVOLTA | |
|------------------|---|
| Attività 1 | 38.21.09 – ATTIVITA' DI RACCOLTA, TRATTAMENTO E SMALTIMENTO DEI RIFIUTI; RECUPERO DEI MATERIALI |
| Attività 2 | 36 – RACCOLTA, TRATTAMENTO E FORNITURA DI ACQUA |
| Attività 3 | 37 – gestione delle reti fognaria |
| Attività 4 | Altre Attività (6% dei ricavi) |

| ULTERIORI INFORMAZIONI SULLA PARTECIPATA | |
|---|----------------------------------|
| ULTERIORI INFORMAZIONI SULLA PARTECIPATA | |
| Società in house | SI |
| Previsione nello statuto di limiti sul fatturato | SI |
| Deliberazione di quotazione di azioni in mercati regolamentati nei termini e con le modalità di cui all'art. 26, c. 4 | NO |
| Società contenuta nell'allegato A al D.Lgs. n. 175/2016 | NO |
| Società a partecipazione pubblica di diritto singolare (art.1, c. 4, lett. A) | NO |
| Riferimento normativo società di diritto singolare | |
| La società adotta un sistema di contabilità analitica e separata per attività? | SI |
| Specificare se la disciplina applicata è stata dettata da: | MEF (direttiva 9 settembre 2019) |
| Società esclusa dall'applicazione dell'art. 4 con DPCM (art. 4, c. 9) | NO |

| | |
|--|----|
| Società esclusa dall'applicazione dell'art. 4 con provvedimento del Presidente della Regione o delle Prov. Autonome (art. 4, c. 9) | NO |
| Riferimento normativo atto esclusione | |

DATI DI BILANCIO PER LA VERIFICA TUSP

| | Anno 2020 |
|--|---------------------------------------|
| Tipologia di attività svolta | Attività produttive di bene e servizi |
| Numero medio di dipendenti | 347 |
| Numero dei componenti dell'organo di amministrazione | 5 |
| Compenso dei componenti dell'organo di amministrazione | 34.068 |
| Numero dei componenti dell'organo di controllo | 3 |
| Compenso dei componenti dell'organo di controllo | 69.160 |

| | 2020 | 2019 | 2018 | 2017 | 2016 |
|-----------------------|-----------|-----------|-----------|-----------|-----------|
| Approvazione bilancio | SI | SI | SI | SI | SI |
| Risultato d'esercizio | 1.817.579 | 2.311.295 | 2.585.240 | 3.235.672 | 3.560.024 |

1. Attività produttiva di beni e servizi o Distretti tecnologici

| | 2020 | 2019 | 2018 |
|--|------------|------------|------------|
| A1) Ricavi delle vendite e delle prestazioni | 53.808.005 | 53.607.033 | 53.277.645 |
| A5) Altri ricavi e Proventi | 3.108.416 | 4.163.234 | 3.090.480 |
| di cui Contributi in conto esercizio | 805.149 | 292.168 | 512.137 |

QUOTA DI POSSESSO (quota diretta e/o indiretta)

| NOME DEL CAMPO | INDICAZIONI PER LA COMPILAZIONE |
|--|---------------------------------|
| Tipologia di Partecipazione | Partecipazione diretta |
| Quota diretta | <u>0,24843363%</u> |
| Codice Fiscale Tramite | |
| Denominazione Tramite (organismo) | |
| Quota detenuta dalla Tramite nella società | |

QUOTA DI POSSESSO – TIPO DI CONTROLLO

| NOME DEL CAMPO | INDICAZIONI PER LA COMPILAZIONE |
|-------------------|---|
| Tipo di controllo | controllo congiunto - maggioranza dei voti esercitabili nell'assemblea ordinaria ed effettivo esercizio del potere di controllo anche tramite comportamenti concludenti |

INFORMAZIONI ED ESITO PER LA RAZIONALIZZAZIONE

| INFORMAZIONI ED ESITO PER LA RAZIONALIZZAZIONE | |
|--|--|
| La partecipata svolge un'attività di produzione di beni e servizi a favore dell'Amministrazione? | Si |
| Attività svolta dalla Partecipata | produzione di un servizio di interesse generale (Art. 4, c. 2, lett. a) |
| Descrizione dell'attività | Gestione di servizi pubblici locali, in particolare: - gestione del servizio idrico integrato (approvvigionamento e distribuzione dell'acqua; progettazione, costruzione e gestione di sistemi di raccolta e convogliamento di acque reflue e di impianti di depurazione); - progettazione e realizzazione d'impianti e gestione di servizi, relativamente ad ogni forma di raccolta, trasporto, smaltimento, riduzione, riutilizzo e recupero dei rifiuti |
| Quota % di partecipazione detenuta dal soggetto privato | - |
| Svolgimento di attività analoghe a quelle svolte da altre società (art.20, c.2 lett.c) | NO |
| Necessità di contenimento dei costi di funzionamento (art.20, c.2 lett.f) | NO |
| Necessità di aggregazione di società (art.20, c.2 lett.g) | NO |
| L'Amministrazione ha fissato, con proprio provvedimento, obiettivi specifici sui costi di funzionamento della partecipata? (art.19, c.5) | NO |
| Esito della ricognizione | mantenimento senza interventi |
| Modalità (razionalizzazione) | - |
| Termine previsto per la razionalizzazione | - |
| Dichiarazione di cessione a titolo oneroso in Revisione Straordinaria ⁽¹³⁾ | NO |
| Applicazione dell'art. 24. Comma 5-bis ⁽¹⁴⁾ | - |
| Note* | - |

| NOME DEL CAMPO | Indicazioni per la compilazione |
|--|---------------------------------|
| Partecipazione ancora detenuta alla data di adozione del provvedimento | SI |
| Società controllata da una quotata | NO |
| CF della società quotata controllata ⁽⁸⁾ | - |
| Denominazione della società quotata controllante ⁽⁸⁾ | - |

DATI SINTETICI DI BILANCIO DELLA PARTECIPATA

| NOME DEL CAMPO | Indicazioni per la compilazione |
|---------------------------------|---|
| Numero medio di dipendenti | 347 |
| Approvazione bilancio 2020 | SI |
| Tipologia di contabilità | Contabilità economico-patrimoniale |
| Tipologia di schema di bilancio | Codice civile (ex art. 2424 e seguenti) |

Contabilità economico-patrimoniale – bilancio d'esercizio

La società deposita, presso il Registro Imprese, il bilancio d'esercizio in formato elaborabile secondo standard XBRL le informazioni sono pertanto acquisiti dal portare direttamente da Info Camere

I dati di bilancio sono consultabili su:

<https://www.aceapinerolese.it/amministrazione-trasparente/bilanci/bilancio-anno-2018-2-2/>

| DATI ANAGRAFICI DELLA PARTECIPATA | |
|------------------------------------|-----------------------------------|
| Codice Fiscale | 09479040017 |
| Denominazione | D.G.N. S.R.L. a SOCIO UNICO |
| Stato | Italia |
| Provincia | TORINO |
| Comune | PINEROLO |
| Anno di costituzione della società | 2006 |
| Forma giuridica | Società a responsabilità limitata |
| Tipo di fondazione | |
| Altra forma giuridica | |
| Stato della società | La società è attiva |

SETTORE DI ATTIVITÀ DELLA PARTECIPATA

| ATTIVITA' SVOLTA | |
|------------------|---|
| Attività 1 | 35.22.00 - PRODUZIONE DI GAS; DISTRIBUZIONE DI COMBUSTIBILI GASSOSI MEDIANTE CONDOTTE |

ULTERIORI INFORMAZIONI SULLA PARTECIPATA

| ULTERIORI INFORMAZIONI SULLA PARTECIPATA | |
|---|-------|
| Società in house | SI |
| Previsione nello statuto di limiti sul fatturato | SI |
| Deliberazione di quotazione di azioni in mercati regolamentati nei termini e con le modalità di cui all'art. 26, c. 4 | NO |
| Società contenuta nell'allegato A al D.Lgs. n. 175/2016 | NO |
| Società a partecipazione pubblica di diritto singolare (art.1, c. 4, lett. A) | NO |
| La società adotta un sistema di contabilità analitica e separata per attività? | SI |
| Specificare se la disciplina applicata è stata dettata da: | ARERA |
| Società esclusa dall'applicazione dell'art. 4 con DPCM (art. 4, c. 9) | NO |

| | |
|--|----|
| Società esclusa dall'applicazione dell'art. 4 con provvedimento del Presidente della Regione o delle Prov. Autonome (art. 4, c. 9) | NO |
| Riferimento normativo atto esclusione | |

DATI DI BILANCIO PER LA VERIFICA TUSP

| | Anno 2020 |
|--|---------------------------------------|
| Tipologia di attività svolta | Attività produttivi di beni e servizi |
| Numero medio di dipendenti | 21 |
| Numero dei componenti dell'organo di amministrazione | 3 |
| Compenso dei componenti dell'organo di amministrazione | Incarico gratuito |
| Numero dei componenti dell'organo di controllo | 3 |
| Compenso dei componenti dell'organo di controllo | 14.560 |

| | 2020 | 2019 | 2018 | 2017 | 2016 |
|-----------------------|---------|-----------|---------|---------|---------|
| Approvazione bilancio | SI | SI | SI | SI | SI |
| Risultato d'esercizio | 838.951 | 1.249.947 | 775.723 | 496.753 | 414.245 |

1. Attività produttiva di beni e servizi o Distretti tecnologici

| | 2020 | 2019 | 2018 |
|--|-----------|-----------|-----------|
| A1) Ricavi delle vendite e delle prestazioni | 6.694.569 | 7.149.575 | 6.685.231 |
| A5) Altri ricavi e Proventi | 240.552 | 1.250.187 | 379.401 |
| di cui Contributi in conto esercizio | | | |

QUOTA DI POSSESSO (quota diretta e/o indiretta)

| NOME DEL CAMPO | INDICAZIONI PER LA COMPILAZIONE |
|--|-----------------------------------|
| Tipologia di Partecipazione | Partecipazione indiretta |
| Quota diretta | <u>0,24843363%</u> |
| Codice Fiscale Tramite | 05059960012 |
| Denominazione Tramite (organismo) | ACEA PINEROLESE INDUSTRIALE S.P.A |
| Quota detenuta dalla Tramite nella società | 100% |

QUOTA DI POSSESSO – TIPO DI CONTROLLO

| NOME DEL CAMPO | INDICAZIONI PER LA COMPILAZIONE |
|-------------------|---------------------------------|
| Tipo di controllo | controllo analogo congiunto |

INFORMAZIONI ED ESITO PER LA RAZIONALIZZAZIONE

INFORMAZIONI ED ESITO PER LA RAZIONALIZZAZIONE

| | |
|--|---|
| La partecipata svolge un'attività di produzione di beni e servizi a favore dell'Amministrazione? | No |
| Attività svolta dalla Partecipata | produzione di un servizio di interesse generale (Art. 4, c. 2, lett. a) |
| Descrizione dell'attività | Gestione del servizio di distribuzione gas naturale |
| Quota % di partecipazione detenuta dal soggetto privato | - |
| Svolgimento di attività analoghe a quelle svolte da altre società (art.20, c.2 lett.c) | no |
| Necessità di contenimento dei costi di funzionamento (art.20, c.2 lett.f) | no |
| Necessità di aggregazione di società (art.20, c.2 lett.g) | no |
| L'Amministrazione ha fissato, con proprio provvedimento, obiettivi specifici sui costi di funzionamento della partecipata? (art.19, c.5) | no |
| Esito della revisione periodica ⁽¹¹⁾ | mantenimento senza interventi |
| Modalità (razionalizzazione) | - |
| Termine previsto per la razionalizzazione | - |
| Dichiarazione di cessione a titolo oneroso in Revisione Straordinaria ⁽¹³⁾ | NO |
| Applicazione dell'art. 24. Comma 5-bis ⁽¹⁴⁾ | - |
| Note* | - |

| NOME DEL CAMPO | Indicazioni per la compilazione |
|--|---------------------------------|
| Partecipazione ancora detenuta alla data di adozione del provvedimento | SI |
| Società controllata da una quotata | NO |
| CF della società quotata controllata ⁽⁸⁾ | - |

| | |
|---|---|
| Denominazione della società quotata controllante ⁽⁸⁾ | - |
|---|---|

DATI SINTETICI DI BILANCIO DELLA PARTECIPATA

| NOME DEL CAMPO | Indicazioni per la compilazione |
|---------------------------------|---|
| Numero medio di dipendenti | 21 |
| Approvazione bilancio 2020 | SI |
| Tipologia di contabilità | Contabilità economico-patrimoniale |
| Tipologia di schema di bilancio | Codice civile (ex art. 2424 e seguenti) |

Contabilità economico-patrimoniale – bilancio d'esercizio

La società deposita, presso il Registro Imprese, il bilancio d'esercizio in formato elaborabile secondo standard XBRL le informazioni sono pertanto acquisiti dal portare direttamente da Info Camere

I dati di bilancio sono consultabili su:

http://www.dgn-net.it/trasparenza/Bilancio_Distribuzione_Gas_Naturale_Srl_2020.pdf

1.2 AMIAT V. S.P.A. – C.F. 10845310019

DATI ANAGRAFICI DELLA PARTECIPATA

| DATI ANAGRAFICI DELLA PARTECIPATA | |
|------------------------------------|---------------------|
| Codice Fiscale | 10845310019 |
| Denominazione | AMIAT V. S.P.A. |
| Stato | Italia |
| Provincia | TORINO |
| Comune | TORINO |
| Anno di costituzione della società | 2012 |
| Forma giuridica | Società per azioni |
| Tipo di fondazione | |
| Altra forma giuridica | |
| Stato della società | La società è attiva |

SETTORE DI ATTIVITÀ DELLA PARTECIPATA

ATTIVITA' SVOLTA

| | |
|------------|---|
| Attività 1 | 70.1- ATTIVITA' DELLE HOLDING IMPEGNATE NELLE ATTIVITA' GESTIONALI (HOLDING OPERATIVE) |
|------------|---|

ULTERIORI INFORMAZIONI SULLA PARTECIPATA

| ULTERIORI INFORMAZIONI SULLA PARTECIPATA | |
|--|----|
| Società in house | NO |
| Previsione nello statuto di limiti sul fatturato | |
| Deliberazione di quotazione di azioni in mercati regolamentati nei termini e con le modalità di cui all'art. 26, c. 4 | NO |
| Società contenuta nell'allegato A al D.Lgs. n. 175/2016 | NO |
| Società a partecipazione pubblica di diritto singolare (art.1, c. 4, lett. A) | NO |
| Riferimento normativo società di diritto singolare | |
| La società adotta un sistema di contabilità analitica e separata per attività? | NO |
| Specificare se la disciplina applicata è stata dettata da: | |
| Società esclusa dall'applicazione dell'art. 4 con DPCM (art. 4, c. 9) | NO |
| Società esclusa dall'applicazione dell'art. 4 con provvedimento del Presidente della Regione o delle Prov. Autonome (art. 4, c. 9) | NO |
| Riferimento normativo atto esclusione | |

DATI DI BILANCIO PER LA VERIFICA TUSP

| | Anno 2020 |
|--|---|
| Tipologia di attività svolta | Attività consistenti nell'assunzione di partecipazioni in società esercenti attività diverse da quella creditizia e finanziaria (Holding) |
| Numero medio di dipendenti | - |
| Numero dei componenti dell'organo di amministrazione | 3 |
| Compenso dei componenti dell'organo di amministrazione | 9.500 |
| Numero dei componenti dell'organo di controllo | 3 |
| Compenso dei componenti dell'organo di controllo | 11.440 |

| | 2020 | 2019 | 2018 | 2017 | 2016 |
|-----------------------|-----------|------------|-----------|------------|-----------|
| Approvazione bilancio | SI | SI | SI | SI | SI |
| Risultato d'esercizio | 8.986.634 | 12.867.720 | 9.280.422 | 10.706.431 | 3.318.942 |

2. Attività di Holding

| | 2020 | 2019 | 2018 |
|--|-----------|------------|-----------|
| A1) Ricavi delle vendite e delle prestazioni | | | |
| A5) Altri ricavi e Proventi | | | |
| di cui Contributi in conto esercizio | | | |
| C15) Proventi da partecipazioni | 9.406.791 | 13.384.540 | 9.905.181 |
| C16) Altri proventi finanziari | | | |
| C17 bis) Utili e perdite su cambi | | | |
| D18 a) Utili e perdite su cambi | | | |

QUOTA DI POSSESSO (quota diretta e/o indiretta)

| NOME DEL CAMPO | INDICAZIONI PER LA COMPILAZIONE |
|--|------------------------------------|
| Tipologia di Partecipazione | Partecipazione indiretta |
| Quota diretta | 0,01724129% |
| Codice Fiscale Tramite | 05059960012 |
| Denominazione Tramite (organismo) | ACEA PINEROLESE INDUSTRIALE |
| Quota detenuta dalla Tramite nella società | 6,944% |

QUOTA DI POSSESSO – TIPO DI CONTROLLO

| NOME DEL CAMPO | INDICAZIONI PER LA COMPILAZIONE |
|-------------------|---------------------------------|
| Tipo di controllo | nessuno |

INFORMAZIONI ED ESITO PER LA RAZIONALIZZAZIONE

| INFORMAZIONI ED ESITO PER LA RAZIONALIZZAZIONE | |
|--|---|
| La partecipata svolge un'attività di produzione di beni e servizi a favore dell'Amministrazione? | No |
| Attività svolta dalla Partecipata | Attività diversa dalle precedenti |
| Descrizione dell'attività | Attività consistenti nell'assunzione di partecipazioni in società esercenti attività diverse da quella creditizia e finanziaria (Holding) |

| | |
|--|-------------------------------|
| Quota % di partecipazione detenuta dal soggetto privato | - |
| Svolgimento di attività analoghe a quelle svolte da altre società (art.20, c.2 lett.c) | no |
| Necessità di contenimento dei costi di funzionamento (art.20, c.2 lett.f) | no |
| Necessità di aggregazione di società (art.20, c.2 lett.g) | no |
| L'Amministrazione ha fissato, con proprio provvedimento, obiettivi specifici sui costi di funzionamento della partecipata? (art.19, c.5) | no |
| Esito della revisione periodica ⁽¹¹⁾ | mantenimento senza interventi |
| Modalità (razionalizzazione) | - |
| Termine previsto per la razionalizzazione | - |
| Dichiarazione di cessione a titolo oneroso in Revisione Straordinaria ⁽¹³⁾ | NO |
| Applicazione dell'art. 24. Comma 5-bis ⁽¹⁴⁾ | - |
| Note* | - |

| NOME DEL CAMPO | Indicazioni per la compilazione |
|--|---------------------------------|
| Partecipazione ancora detenuta alla data di adozione del provvedimento | SI |
| Società controllata da una quotata | NO |
| CF della società quotata controllata ⁽⁸⁾ | - |
| Denominazione della società quotata controllante ⁽⁸⁾ | - |

DATI SINTETICI DI BILANCIO DELLA PARTECIPATA

| NOME DEL CAMPO | Indicazioni per la compilazione |
|---------------------------------|---|
| Numero medio di dipendenti | 2- |
| Approvazione bilancio 2020 | SI |
| Tipologia di contabilità | Contabilità economico-patrimoniale |
| Tipologia di schema di bilancio | Codice civile (ex art. 2424 e seguenti) |

Contabilità economico-patrimoniale – bilancio d'esercizio

La società deposita, presso il Registro Imprese, il bilancio d'esercizio in formato elaborabile secondo standard XBRL le informazioni sono pertanto acquisiti dal portare direttamente da Info Camere

| NOME DEL CAMPO | Indicazioni per la compilazione |
|---|---------------------------------|
| B) I-Immobilizzazioni immateriali ^(X) | - |
| B) II-Immobilizzazioni materiali ^(X) | - |
| B) III-Immobilizzazioni finanziarie ^(X) | 50.467.100 |
| Totale Immobilizzazioni (B) ^(X) | 50.467.100 |
| C) II-Crediti (valore totale) ^(X) | 417.860 |
| Totale Attivo | 50.923.912 |
| A) I Capitale / Fondo di dotazione | 1.000.000 |
| A) Totale Riserve (da II a VII + X) / Totale Riserve | 28.534.635 |
| A) VIII Utili (perdite) portati a nuovo | 1.746.676 |
| A) IX Utili (perdite) esercizio | 8.986.634 |
| Perdita ripianata nell'esercizio | - |
| Patrimonio Netto | 40.267.944 |
| D) – Debiti (valore totale) ^(X) | 10.655.968 |
| Totale passivo | 50.923.912 |
| A. Valore della produzione/Totale Ricavi | - |
| A1) Ricavi delle vendite e delle prestazioni / Ricavi | - |
| A5) Altri Ricavi e Proventi | - |
| di cui "Contributi in conto esercizio" ^(X) | - |
| B. Costi della produzione /Totale costi | 309.286 |
| B.9 Costi del personale / Costo del lavoro | - |
| C.15) Proventi da partecipazioni | 9.406.791 |
| C.16) Altri proventi finanziari | - |
| C17) Interessi e altri oneri finanziari [§] | 211.119 |
| C.17bis) Utili e perdite su cambi | - |
| Totale C) – Proventi e oneri finanziari [§] | 9.195.672 |
| Totale D) – Rettifiche di valore di attività e passività finanziarie [§] | - |
| di cui D18a) Rettifiche di valore di attività finanziarie – Rivalutazioni di partecipazioni | - |

1.3 GASPIU' DISTRIBUZIONE S.R.L. – IN LIQUIDAZIONE. – C.F. 07328850966

DATI ANAGRAFICI DELLA PARTECIPATA

DATI ANAGRAFICI DELLA PARTECIPATA

| | |
|------------------------------------|--|
| Codice Fiscale | 07328850966 |
| Denominazione | GASPIU' DISTRIBUZIONE S.R.L. IN LIQUIDAZIONE |
| Stato | Italia |
| Provincia | Milano |
| Comune | Milano |
| Anno di costituzione della società | 2011 |
| Forma giuridica | Società a responsabilità limitata |

| | |
|--------------------------------|---|
| Tipo di fondazione | |
| Altra forma giuridica | |
| Stato della società | In liquidazione volontario o scioglimento |
| Data di inizio della procedura | 22/12/2017 |

SETTORE DI ATTIVITÀ DELLA PARTECIPATA

ATTIVITA' SVOLTA

| | |
|------------|---|
| Attività 1 | 35.22.00 – DISTRIBUZIONE DI COMBUSTIBILI GASSOSI MEDIANTE CONDOTTE – Società inattiva |
|------------|---|

ULTERIORI INFORMAZIONI SULLA PARTECIPATA

La compilazione della Sezione “Ulteriori informazioni sulla partecipata” **non è richiesta** per “società quotate ex TUSP”, se la società è un GAL oppure se lo stato di attività della società è “in liquidazione” o “soggetta a procedure concorsuali”

DATI DI BILANCIO PER LA VERIFICA TUSP

La compilazione della Sezione “Ulteriori informazioni sulla partecipata” **non è richiesta** per “società quotate ex TUSP”, se la società è un GAL oppure se lo stato di attività della società è “in liquidazione” o “soggetta a procedure concorsuali”

1. Attività produttive di beni e servizi o Distretti Tecnologici

| | 2020 | 2019 | 2018 |
|--|---|---------|------|
| A1) Ricavi delle vendite e delle prestazioni | Dati non disponibili in quanto il bilancio 2020 non risulta approvato | | |
| A5) Altri ricavi e Proventi | | 153.563 | |
| di cui Contributi in conto esercizio | | | |

QUOTA DI POSSESSO (quota diretta e/o indiretta)

| NOME DEL CAMPO | INDICAZIONI PER LA COMPILAZIONE |
|--|--|
| Tipologia di Partecipazione | Partecipazione indiretta |
| Quota diretta | 0.09937345% |
| Codice Fiscale Tramite | 09479040017 |
| Denominazione Tramite (organismo) | DISTRIBUZIONE GAS NATURALE S.R.L. a socio unico |
| Quota detenuta dalla Tramite nella società | 40% |

QUOTA DI POSSESSO – TIPO DI CONTROLLO

| NOME DEL CAMPO | INDICAZIONI PER LA COMPILAZIONE |
|--------------------------|---------------------------------|
| Tipo di controllo | nessuno |

INFORMAZIONI ED ESITO PER LA RAZIONALIZZAZIONE

| | |
|---|--|
| La partecipata svolge un'attività di produzione di beni e servizi a favore dell'Amministrazione? | No |
| Attività svolta dalla Partecipata | Nessun attività |
| Descrizione dell'attività | Distribuzione di combustibili gassosi mediante condotte |
| Quota % di partecipazione detenuta dal soggetto privato | - |
| Svolgimento di attività analoghe a quelle svolte da altre società (art.20, c.2 lett.c) | Si |
| Necessità di contenimento dei costi di funzionamento (art.20, c.2 lett.f) | Si |
| Necessità di aggregazione di società (art.20, c.2 lett.g) | no |
| L'Amministrazione ha fissato, con proprio provvedimento, obiettivi specifici sui costi di funzionamento della partecipata? (art.19, c.5) | no |
| Esito della revisione periodica ⁽¹¹⁾ | La compilazione del campo non è richiesta per le società in liquidazione, per quelle soggette a procedure concorsuali e per i GAL |
| Modalità (razionalizzazione) | Liquidazione della società |
| Termine previsto per la razionalizzazione | 30/06/2020 Data originariamente fissata; I tempi di liquidazione sono gestiti dal liquidatore |
| Dichiarazione di cessione a titolo oneroso in Revisione Straordinaria⁽¹³⁾ | La compilazione non è richiesta se la società è in liquidazione, è soggetta a procedura concorsuale, è un GAL o nel caso in cui nel campo "Attività svolta dalla partecipata" sia stato selezionato "Coordinamento e attuazione patti territoriali e contratti d'area ex delibera CIPE 21/03/1997 (Art. 26, c 7) oppure "Gestione delle case da gioco – società gestita e autorizzata alla data del 23.09.2016 (art. 26, c. 12 sexies) |
| Applicazione dell'art. 24. Comma 5-bis⁽¹⁴⁾ | - |
| Note* | Le misure di razionalizzazione sono stata concluse al 31/12/2020 |

| NOME DEL CAMPO | Indicazioni per la compilazione |
|---|---------------------------------|
| Partecipazione ancora detenuta alla data di adozione del provvedimento | SI |

| | |
|---|----|
| Società controllata da una quotata | NO |
| CF della società quotata controllata ⁽⁸⁾ | - |
| Denominazione della società quotata controllante ⁽⁸⁾ | - |

DATI SINTETICI DI BILANCIO DELLA PARTECIPATA

| NOME DEL CAMPO | Indicazioni per la compilazione |
|---------------------------------|---|
| Numero medio di dipendenti | - |
| Approvazione bilancio 2020 | SI |
| Tipologia di contabilità | Contabilità economico-patrimoniale |
| Tipologia di schema di bilancio | Codice civile (ex art. 2424 e seguenti) |

Contabilità economico-patrimoniale – bilancio d'esercizio

La società deposita, presso il Registro Imprese, il bilancio d'esercizio in formato elaborabile secondo standard XBRL le informazioni sono pertanto acquisiti dal portare direttamente da Info Camere

Dati al momento non disponibili in quanto il bilancio 2020 non risulta approvato

DATI ANAGRAFICI DELLA PARTECIPATA

DATI ANAGRAFICI DELLA PARTECIPATA

| | |
|------------------------------------|-----------------------------------|
| Codice Fiscale | 08547890015 |
| Denominazione | ACEA PINEROLESE ENERGIA S.R.L. |
| Stato | Italia |
| Provincia | TORINO |
| Comune | PINEROLO |
| Anno di costituzione della società | 2002 |
| Forma giuridica | Società a responsabilità limitata |
| Tipo di fondazione | |
| Altra forma giuridica | |
| Stato della società | La società è attiva |

SETTORE DI ATTIVITÀ DELLA PARTECIPATA

ATTIVITA' SVOLTA

| | |
|------------|---|
| Attività 1 | 35.23 - commercio di gas distribuito mediante condotte |
| Attività 2 | 35.11 – produzione di energia elettrica |
| Attività 3 | 43.22.01 – installazione di impianti idraulici, di riscaldamento e di condizionamento dell'aria (inclusa manutenzione e riparazione) in edifici o in altre opere di costruzione |

ULTERIORI INFORMAZIONI SULLA PARTECIPATA

ULTERIORI INFORMAZIONI SULLA PARTECIPATA

| | |
|---|----|
| Società in house | NO |
| Previsione nello statuto di limiti sul fatturato | |
| Società contenuta nell'allegato A al D.Lgs. n. 175/2016 | NO |
| Società a partecipazione pubblica di diritto singolare (art.1, c. 4, lett. A) | NO |
| Riferimento normativo società di diritto singolare | |

| | |
|--|----|
| La società adotta un sistema di contabilità analitica e separata delle attività? | NO |
| Specificare se la disciplina applicata è stata dettata da: | |
| Società esclusa dall'applicazione dell'art. 4 con DPCM (art. 4, c. 9) | NO |
| Società esclusa dall'applicazione dell'art. 4 con provvedimento del Presidente della Regione o delle Prov. Autonome (art. 4, c. 9) | NO |
| Riferimento normativo atto esclusione | |

DATI DI BILANCIO PER LA VERIFICA TUSP

| | Anno 2020 |
|--|---------------------------------------|
| Tipologia di attività svolta | Attività produttive di beni e servizi |
| Numero medio di dipendenti | 12 |
| Numero dei componenti dell'organo di amministrazione | 1 |
| Compenso dei componenti dell'organo di amministrazione | Incarico gratuito |
| Numero dei componenti dell'organo di controllo | 3 |
| Compenso dei componenti dell'organo di controllo | 21.840 |

| | 2020 | 2019 | 2018 | 2017 | 2016 |
|-----------------------|-----------|-----------|-----------|-----------|-----------|
| Approvazione bilancio | SI | SI | SI | SI | SI |
| Risultato d'esercizio | 1.590.397 | 1.458.734 | 1.565.537 | 1.969.998 | 1.732.154 |

1. Attività produttive di beni e servizi o Distretti tecnologici

| | 2020 | 2019 | 2018 |
|--|------------|------------|------------|
| A1) Ricavi delle vendite e delle prestazioni | 61.366.597 | 63.255.527 | 63.999.180 |
| A5) Altri ricavi e Proventi | 1.778.212 | 2.667.842 | 3.099.459 |
| di cui Contributi in conto esercizio | 971.107 | 796.872 | 777.305 |

QUOTA DI POSSESSO (quota diretta e/o indiretta)

| NOME DEL CAMPO | INDICAZIONI PER LA COMPILAZIONE |
|-----------------------------|---------------------------------|
| Tipologia di Partecipazione | Partecipazione diretta |

| NOME DEL CAMPO | INDICAZIONI PER LA COMPILAZIONE |
|--|---------------------------------|
| Quota diretta | <u>0,24844720%</u> |
| Codice Fiscale Tramite | |
| Denominazione Tramite (organismo) | |
| Quota detenuta dalla Tramite nella società | |

QUOTA DI POSSESSO – TIPO DI CONTROLLO

| NOME DEL CAMPO | INDICAZIONI PER LA COMPILAZIONE |
|-------------------|---|
| Tipo di controllo | Controllo congiunto – maggioranza dei voti esercitabili nell'assemblea ordinaria ed effettivo potere di controllo anche tramite comportamenti concludenti |

INFORMAZIONI ED ESITO PER LA RAZIONALIZZAZIONE

| INFORMAZIONI ED ESITO PER LA RAZIONALIZZAZIONE | |
|--|---|
| La partecipata svolge un'attività di produzione di beni e servizi a favore dell'Amministrazione? | NO |
| Attività svolta dalla Partecipata | Produzione di un servizio di interesse generale (Art. 4, c. 2, lett. a) |
| Descrizione dell'attività | Produzione di servizi di interesse generale, in particolare completa la gestione dell'attività di vendita di gas naturale |
| Quota % di partecipazione detenuta dal soggetto privato | - |
| Svolgimento di attività analoghe a quelle svolte da altre società (art.20, c.2 lett.c) | no |
| Necessità di contenimento dei costi di funzionamento (art.20, c.2 lett.f) | no |
| Necessità di aggregazione di società (art.20, c.2 lett.g) | no |
| L'Amministrazione ha fissato, con proprio provvedimento, obiettivi specifici sui costi di funzionamento della partecipata? (art.19, c.5) | no |
| Esito della revisione periodica ⁽¹¹⁾ | mantenimento senza interventi |
| Modalità (razionalizzazione) | - |
| Termine previsto per la razionalizzazione | - |
| Dichiarazione di cessione a titolo oneroso in Revisione Straordinaria ⁽¹³⁾ | NO |
| Applicazione dell'art. 24. Comma 5-bis ⁽¹⁴⁾ | - |

| | |
|-------|---|
| Note* | - |
|-------|---|

| NOME DEL CAMPO | Indicazioni per la compilazione |
|--|---------------------------------|
| Partecipazione ancora detenuta alla data di adozione del provvedimento | SI |
| Società controllata da una quotata | NO |
| CF della società quotata controllata ⁽⁸⁾ | - |
| Denominazione della società quotata controllante ⁽⁸⁾ | - |

DATI SINTETICI DI BILANCIO DELLA PARTECIPATA

| NOME DEL CAMPO | Indicazioni per la compilazione |
|---------------------------------|---|
| Numero medio di dipendenti | 12 |
| Approvazione bilancio 2020 | SI |
| Tipologia di contabilità | Contabilità economico-patrimoniale |
| Tipologia di schema di bilancio | Codice civile (ex art. 2424 e seguenti) |

Contabilità economico-patrimoniale – bilancio d'esercizio

La società deposita, presso il Registro Imprese, il bilancio d'esercizio in formato elaborabile secondo standard XBRL le informazioni sono pertanto acquisiti dal portare direttamente da Info Camere

I dati di bilancio sono consultabili su:

<https://www.aceapinerolese-energia.it/trasparenza/bilanci/bilancio/>

2.1

E-GAS S.R.L. – C.F. 09974630015

DATI ANAGRAFICI DELLA PARTECIPATA

DATI ANAGRAFICI DELLA PARTECIPATA

| | |
|------------------------------------|-----------------------------------|
| Codice Fiscale | 09974630015 |
| Denominazione | E-GAS S.R.L. |
| Stato | Italia |
| Provincia | TORINO |
| Comune | |
| Anno di costituzione della società | 2008 |
| Forma giuridica | Società a responsabilità limitata |
| Tipo di fondazione | |
| Altra forma giuridica | |
| Stato della società | La società è attiva |

SETTORE DI ATTIVITÀ DELLA PARTECIPATA

ATTIVITA' SVOLTA

| | |
|------------|--|
| Attività 1 | 35.23.00- COMMERCIO DI GAS DISTRIBUITO MEDIANTE CONDOTTE |
|------------|--|

ULTERIORI INFORMAZIONI SULLA PARTECIPATA

ULTERIORI INFORMAZIONI SULLA PARTECIPATA

| | |
|--|----|
| Società in house | NO |
| Previsione nello statuto di limiti sul fatturato | |
| Società contenuta nell'allegato A al D.Lgs. n. 175/2016 | NO |
| Società a partecipazione pubblica di diritto singolare (art.1, c. 4, lett. A) | NO |
| Riferimento normativo società di diritto singolare | |
| La società adotta un sistema di contabilità analitica e separata delle attività? | NO |
| Specificare se la disciplina applicata è stata dettata da: | |

| | |
|--|----|
| Società esclusa dall'applicazione dell'art. 4 con DPCM (art. 4, c. 9) | NO |
| Società esclusa dall'applicazione dell'art. 4 con provvedimento del Presidente della Regione o delle Prov. Autonome (art. 4, c. 9) | NO |
| Riferimento normativo atto esclusione | |

DATI DI BILANCIO PER LA VERIFICA TUSP

| | Anno 2020 |
|--|---|
| Tipologia di attività svolta | Attività consistenti nell'assunzione di partecipazioni in società esercenti attività diverse da quella creditizia e finanziaria (Holding) |
| Numero medio di dipendenti | - |
| Numero dei componenti dell'organo di amministrazione | 2 |
| Compenso dei componenti dell'organo di amministrazione | Incarico gratuito |
| Numero dei componenti dell'organo di controllo | - |
| Compenso dei componenti dell'organo di controllo | - |

| | 2020 | 2019 | 2018 | 2017 | 2016 |
|-----------------------|-------|-------|------|---------|-----------|
| Approvazione bilancio | SI | SI | SI | SI | SI |
| Risultato d'esercizio | 1.231 | 1.103 | 641 | 526.077 | 1.628.557 |

3. Attività di Holding

| | 2020 | 2019 | 2018 |
|--|-------|-------|-------|
| A1) Ricavi delle vendite e delle prestazioni | 7.500 | 7.500 | 7.500 |
| A5) Altri ricavi e Proventi | | | |
| di cui Contributi in conto esercizio | | | |
| C15) Proventi da partecipazioni | | | |
| C16) Altri proventi finanziari | 7 | 20 | 27 |
| C17 bis) Utili e perdite su cambi | | | |
| D18 a) Utili e perdite su cambi | | | |

| QUOTA DI POSSESSO (quota diretta e/o indiretta) | |
|---|---------------------------------|
| NOME DEL CAMPO | INDICAZIONI PER LA COMPILAZIONE |
| Tipologia di Partecipazione | Partecipazione indiretta |
| Quota diretta | 0,08695652% |
| Codice Fiscale Tramite | 08547890015 |
| Denominazione Tramite (organismo) | ACEA PINEROLESE ENERGIA S.R.L. |
| Quota detenuta dalla Tramite nella società | 35% |

| QUOTA DI POSSESSO – TIPO DI CONTROLLO | |
|---------------------------------------|---------------------------------|
| NOME DEL CAMPO | INDICAZIONI PER LA COMPILAZIONE |
| Tipo di controllo | nessuno |

| INFORMAZIONI ED ESITO PER LA RAZIONALIZZAZIONE | |
|--|--|
| INFORMAZIONI ED ESITO PER LA RAZIONALIZZAZIONE | |
| La partecipata svolge un'attività di produzione di beni e servizi a favore dell'Amministrazione? | No |
| Attività svolta dalla Partecipata | Attività diversa dalle precedenti |
| Descrizione dell'attività | Importazione, esportazione, approvvigionamento, trasporto, fornitura e somministrazione di gas naturale ed energia elettrica |
| Quota % di partecipazione detenuta dal soggetto privato | - |
| Svolgimento di attività analoghe a quelle svolte da altre società (art.20, c.2 lett.c) | no |
| Necessità di contenimento dei costi di funzionamento (art.20, c.2 lett.f) | no |
| Necessità di aggregazione di società (art.20, c.2 lett.g) | no |
| L'Amministrazione ha fissato, con proprio provvedimento, obiettivi specifici sui costi di funzionamento della partecipata? (art.19, c.5) | no |
| Esito della revisione periodica ⁽¹¹⁾ | mantenimento senza interventi |
| Modalità (razionalizzazione) | - |
| Termine previsto per la razionalizzazione | - |

| | |
|---|----|
| Dichiarazione di cessione a titolo oneroso in Revisione Straordinaria ⁽¹³⁾ | NO |
| Applicazione dell'art. 24. Comma 5-bis ⁽¹⁴⁾ | - |
| Note* | - |

| NOME DEL CAMPO | Indicazioni per la compilazione |
|--|---------------------------------|
| Partecipazione ancora detenuta alla data di adozione del provvedimento | SI |
| Società controllata da una quotata | NO |
| CF della società quotata controllata ⁽⁸⁾ | - |
| Denominazione della società quotata controllante ⁽⁸⁾ | - |

DATI SINTETICI DI BILANCIO DELLA PARTECIPATA

| NOME DEL CAMPO | Indicazioni per la compilazione |
|---------------------------------|---|
| Numero medio di dipendenti | - |
| Approvazione bilancio 2020 | SI |
| Tipologia di contabilità | Contabilità economico-patrimoniale |
| Tipologia di schema di bilancio | Codice civile (ex art. 2424 e seguenti) |

Contabilità economico-patrimoniale – bilancio d'esercizio

La società deposita, presso il Registro Imprese, il bilancio d'esercizio in formato elaborabile secondo standard XBRL le informazioni sono pertanto acquisiti dal portare direttamente da Info Camere

| NOME DEL CAMPO | Indicazioni per la compilazione |
|---|---------------------------------|
| B) I-Immobilizzazioni immateriali ^(X) | - |
| B) II-Immobilizzazioni materiali ^(X) | - |
| B) III-Immobilizzazioni finanziarie ^(X) | 300.000 |
| Totale Immobilizzazioni (B) ^(X) | 300.000 |
| C) II-Crediti (valore totale) ^(X) | 233.728 |
| Totale Attivo | 533.728 |
| A) I Capitale / Fondo di dotazione | 10.000 |
| A) Totale Riserve (da II a VII + X) / Totale Riserve | 511.506 |
| A) VIII Utili (perdite) portati a nuovo | - |
| A) IX Utili (perdite) esercizio | 1.231 |
| Perdita ripianata nell'esercizio | - |
| Patrimonio Netto | 522.737 |
| D) – Debiti (valore totale) ^(X) | 10.991 |
| Totale passivo | 533.728 |
| A. Valore della produzione/Totale Ricavi | 7.500 |
| A1) Ricavi delle vendite e delle prestazioni / Ricavi | 7.500 |

| NOME DEL CAMPO | Indicazioni per la compilazione |
|---|---------------------------------|
| A5) Altri Ricavi e Proventi | - |
| di cui "Contributi in conto esercizio" ^(x) | - |
| B. Costi della produzione /Totale costi | 6.276 |
| B.9 Costi del personale / Costo del lavoro | - |
| C.15) Proventi da partecipazioni | - |
| C.16) Altri proventi finanziari | 7 |
| C17) Interessi e altri oneri finanziari [§] | - |
| C.17bis) Utili e perdite su cambi | - |
| Totale C) – Proventi e oneri finanziari [§] | 7 |
| Totale D) – Rettifiche di valore di attività e passività finanziarie [§] | - |
| di cui D18a) Rettifiche di valore di attività finanziarie – Rivalutazioni di partecipazioni | - |

DATI ANAGRAFICI DELLA PARTECIPATA

DATI ANAGRAFICI DELLA PARTECIPATA

| | |
|------------------------------------|---|
| Codice Fiscale | 10381250017 |
| Denominazione | ACEA SERVIZI STRUMENTALI TERRITORIALI SRL |
| Stato | Italia |
| Provincia | TORINO |
| Comune | PINEROLO |
| Anno di costituzione della società | 2010 |
| Forma giuridica | Società a responsabilità limitata |
| Tipo di fondazione | |
| Altra forma giuridica | |
| Stato della società | La società è attiva |

SETTORE DI ATTIVITÀ DELLA PARTECIPATA

ATTIVITA' SVOLTA

| | |
|------------|--|
| Attività 1 | 43.22.01- INSTALLAZIONE DI IMPIANTI IDRAULICI, DI RISCALDAMENTO E DI CONDIZIONAMENTO DELL'ARIA (INCLUSA MANUTENZIONE E RIPARAZIONE) IN EDIFICI O IN ALTRE OPERE DI COSTRUZIONE |
|------------|--|

ULTERIORI INFORMAZIONI SULLA PARTECIPATA

ULTERIORI INFORMAZIONI SULLA PARTECIPATA

| | |
|--|----|
| Società in house | SI |
| Previsione nello statuto di limiti sul fatturato | SI |
| Società contenuta nell'allegato A al D.Lgs. n. 175/2016 | NO |
| Società a partecipazione pubblica di diritto singolare (art.1, c. 4, lett. A) | NO |
| Riferimento normativo società di diritto singolare | |
| La società adotta un sistema di contabilità analitica e separata delle attività? | NO |
| Specificare se la disciplina applicata è stata dettata da: | |
| Società esclusa dall'applicazione dell'art. 4 con DPCM (art. 4, c. 9) | NO |
| Società esclusa dall'applicazione dell'art. 4 con provvedimento del Presidente della Regione o delle Prov. Autonome (art. 4, c. 9) | NO |
| Riferimento normativo atto esclusione | |

DATI DI BILANCIO PER LA VERIFICA TUSP

| | |
|---|---------------------------------------|
| | Anno 2020 |
| Tipologia di attività svolta | Attività produttive di beni e servizi |
| Numero medio di dipendenti | 3 |
| Numero dei componenti dell'organo di amministrazione | 1 |
| Compenso dei componenti dell'organo di amministrazione | Incarico gratuito |
| Numero dei componenti dell'organo di controllo | - |
| Compenso dei componenti dell'organo di controllo | - |

| | 2020 | 2019 | 2018 | 2017 | 2016 |
|------------------------------|-------------|-------------|-------------|-------------|-------------|
| Approvazione bilancio | SI | SI | SI | SI | SI |
| Risultato d'esercizio | 10.182 | 14.222 | 11.626 | 16.295 | 6.660 |

1. Attività produttive di beni e servizi o Distretti tecnologici

| | 2020 | 2019 | 2018 |
|---|-------------|-------------|-------------|
| A1) Ricavi delle vendite e delle prestazioni | 1.904.802 | 2.203.413 | 2.261.268 |
| A5) Altri ricavi e Proventi | 52 | 701 | 678 |
| di cui Contributi in conto esercizio | | | |

QUOTA DI POSSESSO (quota diretta e/o indiretta)

| NOME DEL CAMPO | INDICAZIONI PER LA COMPILAZIONE |
|---|--|
| Tipologia di Partecipazione | Partecipazione diretta |
| Quota diretta | <u>0,24844720%</u> |
| Codice Fiscale Tramite | |
| Denominazione Tramite (organismo) | |
| Quota detenuta dalla Tramite nella società | |

QUOTA DI POSSESSO – TIPO DI CONTROLLO

| NOME DEL CAMPO | INDICAZIONI PER LA COMPILAZIONE |
|-------------------|---------------------------------|
| Tipo di controllo | Controllo analogo congiunto |

INFORMAZIONI ED ESITO PER LA RAZIONALIZZAZIONE

| INFORMAZIONI ED ESITO PER LA RAZIONALIZZAZIONE | |
|--|--|
| La partecipata svolge un'attività di produzione di beni e servizi a favore dell'Amministrazione? | Si |
| Attività svolta dalla Partecipata | Autoproduzione di beni e servizi strumentali all'ente o agli enti pubblici partecipanti allo svolgimento delle loro funzioni (Art. 4, c. 2, lett. d) |
| Descrizione dell'attività | Produzione di beni e servizi strumentali all'attività degli enti pubblici soci in funzione della loro attività, in particolare servizio di gestione calore degli immobili comunali |
| Quota % di partecipazione detenuta dal soggetto privato | - |
| Svolgimento di attività analoghe a quelle svolte da altre società (art.20, c.2 lett.c) | no |
| Necessità di contenimento dei costi di funzionamento (art.20, c.2 lett.f) | no |
| Necessità di aggregazione di società (art.20, c.2 lett.g) | no |
| L'Amministrazione ha fissato, con proprio provvedimento, obiettivi specifici sui costi di funzionamento della partecipata? (art.19, c.5) | no |
| Esito della revisione periodica ⁽¹¹⁾ | mantenimento senza interventi |
| Modalità (razionalizzazione) | - |
| Termine previsto per la razionalizzazione | - |
| Dichiarazione di cessione a titolo oneroso in Revisione Straordinaria ⁽¹³⁾ | NO |
| Applicazione dell'art. 24. Comma 5-bis ⁽¹⁴⁾ | - |
| Note* | - |

| NOME DEL CAMPO | Indicazioni per la compilazione |
|--|---------------------------------|
| Partecipazione ancora detenuta alla data di adozione del provvedimento | SI |
| Società controllata da una quotata | NO |
| CF della società quotata controllata ⁽⁸⁾ | - |

| | |
|---|---|
| Denominazione della società quotata controllante ⁽⁸⁾ | - |
|---|---|

DATI SINTETICI DI BILANCIO DELLA PARTECIPATA

| NOME DEL CAMPO | Indicazioni per la compilazione |
|---------------------------------|---|
| Numero medio di dipendenti | 3 |
| Approvazione bilancio 2020 | SI |
| Tipologia di contabilità | Contabilità economico-patrimoniale |
| Tipologia di schema di bilancio | Codice civile (ex art. 2424 e seguenti) |

Contabilità economico-patrimoniale – bilancio d'esercizio

La società deposita, presso il Registro Imprese, il bilancio d'esercizio in formato elaborabile secondo standard XBRL le informazioni sono pertanto acquisiti dal portare direttamente da Info Camere

I dati di bilancio sono consultabili su:

<https://www.asst.it/bilanci/bilancio-anno-2020/>

RILEVAZIONE DEI RAPPRESENTANTI DELLE AMMINISTRAZIONI PRESSO ORGANI DI GOVERNO, SOCIETA' ED ENTI

04.

04.01. Scheda Rilevazione dei rappresentanti delle amministrazioni

1 ACEA PINEROLESE INDUSTRIALE – C.F. 05059960012

Il rappresentante del Comune partecipa unicamente all'Assemblea dei soci.

DATI ANAGRAFICI DELLA PARTECIPATA

| NOME DEL CAMPO | |
|---|------------------------------------|
| Codice Fiscale | 05059960012 |
| Denominazione | ACEA PINEROLESE INDUSTRIALE S.P.A. |
| Anno di costituzione della società | 1986 |
| Forma giuridica | Società per azioni |
| Tipo di fondazione | Scegliere un elemento. |
| Altra forma giuridica | |
| Stato della società | La società è attiva |
| Anno di inizio della procedura | |
| Società con azioni quotate in mercati regolamentati | NO |
| Società che ha emesso strumenti finanziari quotati in mercati regolamentati (ex TUSP) | NO |

SEDE LEGALE DELLA PARTECIPATA

| NOME DEL CAMPO | |
|----------------|----------|
| Stato | Italia |
| Provincia | TORINO |
| Comune | PINEROLO |

RAPPRESENTANTI DELL'AMMINISTRAZIONE NEGLI ORGANI DI GOVERNO DELLA PARTECIPATA

| NOME DEL CAMPO | INDICAZIONI PER LA COMPILAZIONE |
|---|---------------------------------|
| Codice fiscale del rappresentante | CSTRNZ77P025G674W |
| Nome [del rappresentante] | RENZO |
| Cognome [del rappresentante] | COSTANTIN |
| Sesso [del rappresentante] | maschio |
| Data di nascita [del rappresentante] | 25/09/1977 |
| Nazione di nascita [del rappresentante] | ITALIA |
| Provincia di nascita del rappresentante | TORINO |

| NOME DEL CAMPO | INDICAZIONI PER LA COMPILAZIONE |
|--|---------------------------------|
| Comune di nascita [del rappresentante] | PINEROLO |
| Il rappresentante è dipendente dell'Amministrazione | no |
| Incarico | SINDACO |
| Data di inizio dell'incarico <i>(compilare solo se l'incarico è iniziato nell'anno di riferimento della rilevazione)</i> | 26/05/2019 |
| Data di fine dell'incarico <i>(compilare solo se l'incarico è terminato nell'anno di riferimento della rilevazione)</i> | |
| Incarico gratuito/con compenso | Incarico gratuito |
| Compenso complessivo spettante nell'anno | |
| Compenso girato all'Amministrazione | |
| Sono previsti gettoni di presenza? | No |
| Importo complessivo dei gettoni di presenza maturati nell'anno | |

Il rappresentante del Comune partecipa unicamente all'Assemblea dei soci.

DATI ANAGRAFICI DELLA PARTECIPATA

| NOME DEL CAMPO | |
|---|-----------------------------------|
| Codice Fiscale | 08547890015 |
| Denominazione | ACEA PINEROLESE ENERGIA S.R.L. |
| Anno di costituzione della società | 2002 |
| Forma giuridica | Società a responsabilità limitata |
| Tipo di fondazione | Scegliere un elemento. |
| Altra forma giuridica | |
| Stato della società | La società è attiva |
| Anno di inizio della procedura | |
| Società con azioni quotate in mercati regolamentati | NO |
| Società che ha emesso strumenti finanziari quotati in mercati regolamentati (ex TUSP) | NO |

SEDE LEGALE DELLA PARTECIPATA

| NOME DEL CAMPO | |
|----------------|----------|
| Stato | Italia |
| Provincia | TORINO |
| Comune | PINEROLO |

RAPPRESENTANTI DELL'AMMINISTRAZIONE NEGLI ORGANI DI GOVERNO DELLA PARTECIPATA

| NOME DEL CAMPO | INDICAZIONI PER LA COMPILAZIONE |
|---|---------------------------------|
| Codice fiscale del rappresentante | CSTRNZ77P025G674W |
| Nome [del rappresentante] | RENZO |
| Cognome [del rappresentante] | COSTANTIN |
| Sesso [del rappresentante] | maschio |
| Data di nascita [del rappresentante] | 25/09/1977 |
| Nazione di nascita [del rappresentante] | ITALIA |
| Provincia di nascita del rappresentante | TORINO |

| NOME DEL CAMPO | INDICAZIONI PER LA COMPILAZIONE |
|--|---------------------------------|
| Comune di nascita [del rappresentante] | PINEROLO (TO) |
| Il rappresentante è dipendente dell'Amministrazione | no |
| Incarico | SINDACO |
| Data di inizio dell'incarico <i>(compilare solo se l'incarico è iniziato nell'anno di riferimento della rilevazione)</i> | 26/05/2019 |
| Data di fine dell'incarico <i>(compilare solo se l'incarico è terminato nell'anno di riferimento della rilevazione)</i> | |
| Incarico gratuito/con compenso | |
| Compenso complessivo spettante nell'anno | |
| Compenso girato all'Amministrazione | |
| Sono previsti gettoni di presenza? | No |
| Importo complessivo dei gettoni di presenza maturati nell'anno | |

Il rappresentante del Comune partecipa unicamente all'Assemblea dei soci.

DATI ANAGRAFICI DELLA PARTECIPATA

| NOME DEL CAMPO | |
|---|---|
| Codice Fiscale | 10381250017 |
| Denominazione | ACEA SERVIZI STRUMENTALI TERRITORIALI SRL |
| Anno di costituzione della società | 2010 |
| Forma giuridica | Società a responsabilità limitata |
| Tipo di fondazione | Scegliere un elemento. |
| Altra forma giuridica | |
| Stato della società | La società è attiva |
| Anno di inizio della procedura | |
| Società con azioni quotate in mercati regolamentati | NO |
| Società che ha emesso strumenti finanziari quotati in mercati regolamentati (ex TUSP) | NO |

SEDE LEGALE DELLA PARTECIPATA

| NOME DEL CAMPO | |
|----------------|----------|
| Stato | Italia |
| Provincia | TORINO |
| Comune | PINEROLO |

RAPPRESENTANTI DELL'AMMINISTRAZIONE NEGLI ORGANI DI GOVERNO DELLA PARTECIPATA

| NOME DEL CAMPO | INDICAZIONI PER LA COMPILAZIONE |
|---|---------------------------------|
| Codice fiscale del rappresentante | CSTRNZ77P025G674W |
| Nome [del rappresentante] | RENZO |
| Cognome [del rappresentante] | COSTANTIN |
| Sesso [del rappresentante] | maschio |
| Data di nascita [del rappresentante] | 25/09/1977 |
| Nazione di nascita [del rappresentante] | ITALIA |
| Provincia di nascita del rappresentante | TORINO |
| Comune di nascita [del rappresentante] | PINEROLO (to) |

| NOME DEL CAMPO | INDICAZIONI PER LA COMPILAZIONE |
|--|---------------------------------|
| Il rappresentante è dipendente dell'Amministrazione | no |
| Incarico | SINDACO |
| Data di inizio dell'incarico (compilare solo se l'incarico è iniziato nell'anno di riferimento della rilevazione) | 26/05/2019 |
| Data di fine dell'incarico (compilare solo se l'incarico è terminato nell'anno di riferimento della rilevazione) | |
| Incarico gratuito/con compenso | Incarico gratuito |
| Compenso complessivo spettante nell'anno | |
| Compenso girato all'Amministrazione | |
| Sono previsti gettoni di presenza? | No |
| Importo complessivo dei gettoni di presenza maturati nell'anno | |

4

S.M.A.T – Società Metropolitana acque Torino - C.F. 07937540016

La presente società è quotata in borsa e pertanto non oggetto della presente relazione

RAPPRESENTANTI DELL'AMMINISTRAZIONE NEGLI ORGANI DI GOVERNO DELLA PARTECIPATA

SEDE LEGALE DELLA PARTECIPATA

| NOME DEL CAMPO | |
|----------------|--------|
| Stato | Italia |
| Provincia | TORINO |
| Comune | TORINO |

RAPPRESENTANTI DELL'AMMINISTRAZIONE NEGLI ORGANI DI GOVERNO DELLA PARTECIPATA

| NOME DEL CAMPO | INDICAZIONI PER LA COMPILAZIONE |
|-----------------------------------|---------------------------------|
| Codice fiscale del rappresentante | CSTRNZ77P025G674W |
| Nome [del rappresentante] | RENZO |
| Cognome [del rappresentante] | COSTANTIN |
| Sesso [del rappresentante] | maschio |

| NOME DEL CAMPO | INDICAZIONI PER LA COMPILAZIONE |
|---|---------------------------------|
| Data di nascita [del rappresentante] | 25/09/1977 |
| Nazione di nascita [del rappresentante] | ITALIA |
| Provincia di nascita del rappresentante | CUNEO |
| Comune di nascita [del rappresentante] | PINEROLO (to) |
| Il rappresentante è dipendente dell'Amministrazione | no |
| Incarico | SINDACO |
| Data di inizio dell'incarico <i>(compilare solo se l'incarico è iniziato nell'anno di riferimento della rilevazione)</i> | 26/05/2019 |
| Data di fine dell'incarico <i>(compilare solo se l'incarico è terminato nell'anno di riferimento della rilevazione)</i> | |
| Incarico gratuito/con compenso | Incarico gratuito |
| Compenso complessivo spettante nell'anno | |
| Compenso girato all'Amministrazione | |
| Sono previsti gettoni di presenza? | No |
| Importo complessivo dei gettoni di presenza maturati nell'anno | |

Il rappresentante del Comune partecipa unicamente all'Assemblea dei soci.